中國文化大學 101 學年度暑假轉學招生考試

系組：中國音樂學系二年級　　日期節次：7 月 24 日第 1 節 09:00-10:20

科目： 和聲學（含樂理）　　（共一頁，請在試題紙上作答）

一. 數字低音(完成四部合唱式和聲並寫出級數)。20%　U-10-3

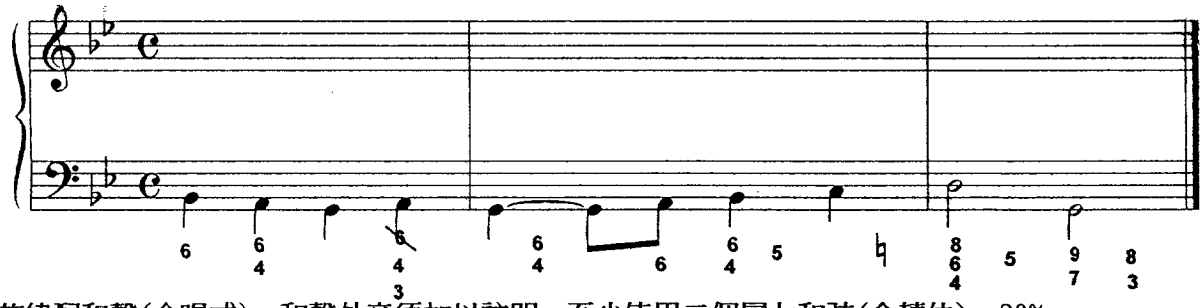

二. 旋律配和聲(合唱式)，和聲外音須加以註明，至少使用二個屬七和弦(含轉位)。20%

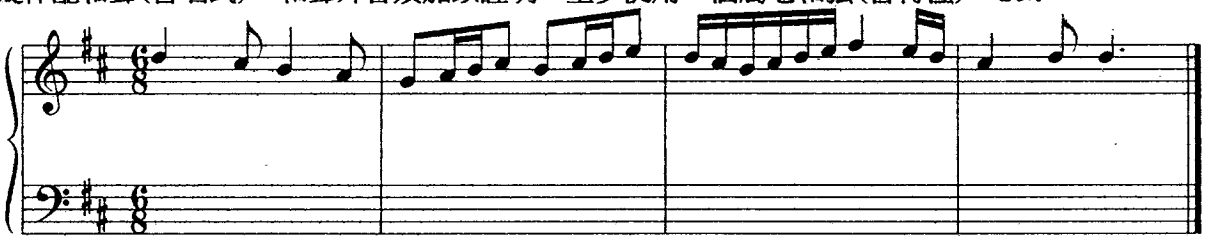

三. 在低音譜表上寫出與高音旋律「反方向」音程的音。(例：高音旋律向上小三度，
則在低音譜向下小三度的音→答要在譜上寫上G　音)。26%(各2分)

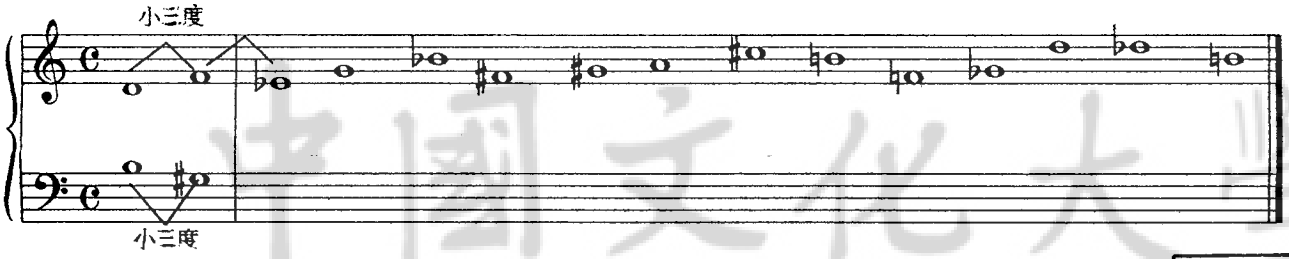

中國文化大學

第1頁共1頁

四. 將下列「旋律」用降B調的小號演奏時應如何記譜？10%

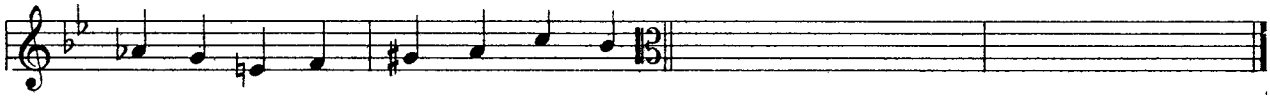

五、 寫出下列各種「調號」及完整的音階。 24 %(各 3 分)

1. f#小調旋律小音階：　1

2. f 音開始的「 商」調式中國五聲音階：　2

3. E♭音開始的「徵」調式中國五聲音階：　3

4. d 音開始的「日本小調」五聲音階：　4

5. c 音開始的「匈牙利」音階：　5

6. F 為主音的Dorian調式：　6

7. F 為主音的Phrygian調式：　7

8. F 為主音的Lydian調式：　8